

VELE IN PIAZZA

Dal 7 al 14 dicembre a Massa Lubrense

Conoscere il mare è conoscere la storia della nostra terra.

Vele in piazza porta l'arte marinairesca e le tradizioni del mare a Massa Lubrense. Con esposizioni di barche dal valore storico, fasciami, vele e acquari, inserite in un ricco programma di incontri di approfondimento e percorsi degustativi, ci si propone di far conoscere il valore del mare attraverso emozioni autentiche.

ORGANIZZATORI: Comune di Massa Lubrense - Lega Navale Italiana sez. Sorrento - Pro Loco Massa Lubrense – Archeoclub sede di Massa Lubrense - UniTre Massa Lubrense - A. M. P. Punta Campanella – Ass. EcoAcquario – Ass. Pasticcieri Napoletani

SPAZI ESPOSITIVI: Sala delle Sirene - Piazza Vescovado - Pro Loco Massa Lubrense - Palazzo Vespoli

PROGRAMMA:

Sabato 7

Apertura Esposizioni 16:30 – 20:00

16:30 INAUGURAZIONE presso la Sala delle Sirene del Comune di Massa Lubrense

19:30 DEGUSTAZIONI e SPETTACOLO MUSICALE in Piazza Vescovado

Domenica 8

Apertura Esposizioni 10:00 – 13:00 / 16:00 – 20:00

16:00 CONCORSO DI PASTICCERIA “VELE E MARE” presso la Sala delle Sirene del Comune di Massa Lubrense

Da lunedì 9 a venerdì 13

Apertura Esposizioni 16:30 – 20:00

VISITE GUIDATE SCOLASTICHE

Sabato 14

Apertura Esposizioni 16:30 – 20:00

16:30 CONVEGNO curato da Ernesto Mollo "Il Mar Mediterraneo e il suo cambiamento"

19:30 DEGUSTAZIONI e SPETTACOLO MUSICALE in Piazza Vescovado



Sede di Massa Lubrense



Sezione di Massa Lubrense



La cultura del mare e della costa Sorrentina

La Lega Navale Italiana sez. Sorrento
con la collaborazione della Pro Loco di Massa Lubrense presenta

Vele in piazza



Slow Food®

Costiera sorrentina e Capri

il laboratorio del gusto
Lunedì 9

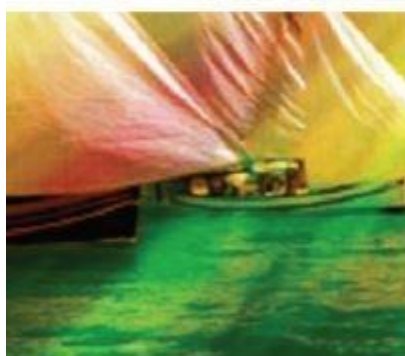

Dal 7/12/2013 al 14/12/2013

Inaugurazione: Sabato 7,
ore 16.30

Sala delle Sirene, Largo Vescovado

Per info : Pro Loco di Massa Lubrense
Tel. 081.5339021
Mail. prolocolubrense@gmail.com
sorrento@leganavale.it

Concorso
di pasticceria

"Vela e Mare", Domenica 8



ASSOCIAZIONE
PASTICCIERI
NAPOLETANI